שאלה 2

$$m\ddot{x} + r\dot{x} + kx = F_0 e^{i\omega t}$$

$$A = \frac{F_0}{-m\omega^2 + k + ir\omega} = \frac{F_0(k - m\omega^2 - ir\omega)}{(k-m\omega^2)^2 + r^2\omega^2}$$

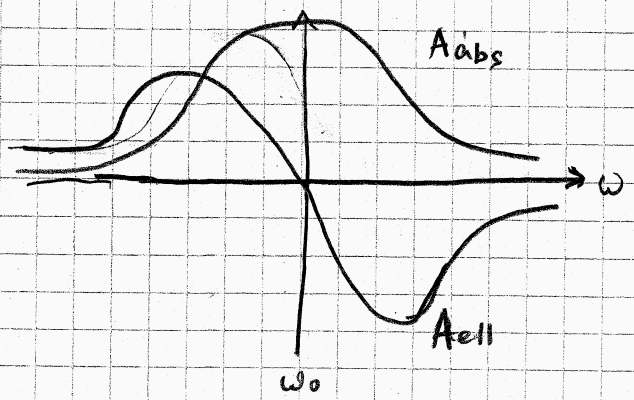
כפל בצמוד

$$\Rightarrow \boxed{A_{abs} = Im\{A\} = \frac{-F_0 r\omega}{(k-m\omega^2)^2 + r^2\omega^2}}$$

$$\boxed{A_{ell} = Re\{A\} = \frac{F_0(k - m\omega^2)}{(k-m\omega^2)^2 + r^2\omega^2}}$$

החלק האלסטי - מתפרק את הבליסה (ממש) בתוך שהתדירות A_{abs}

הגרף סופק את האינטגרציה למערכת:



כרצונם נקבל בליעה מקסימלית ל-0 התדירה, ולכן אנו רחוקים מהרצונם נקבל שבמצב ואין בליעה.

ג. מכיוון שהפולס קרוב לתדר הרצונם תהיה בליעה רצה של הפולס וכמעט ולא יעבור כלום, ולכן עבור מרחק p בהמר נקבל פולס מרות ונמוך מאוד.

ד. נקבל רצונם כאשר $A_{ell} = 0 \Leftarrow \omega_0 = \sqrt{\frac{k}{m}}$.

משמעותה היא שנקבל 0 התדירה ושכל האינטגרציה תלוי בהמר.

ה. אם נכנס ב-45° אז $E_x = E_y$ לכן לא נוכל שום בליעה.

באמצעות אחר $E_x \neq E_y$ ולכן בדרך שתהיה בליעה כדי לצורך לשווין אוכלוסיות. כאשר כל שנותר הוא לעבור פאזה של $\frac{\pi}{2}$ בין הכיוונים.

משוואת התנועה של אוסילטור הרמוני מרוסן ומאולץ הינה $m\ddot{x} + r\dot{x} + kx = F_0 e^{i\omega t}$.

$x = Ae^{i\omega t}$ הינו פתרון שפותר את המשוואה הנ"ל כאשר A הינה אמפליטודה מרוכבת. אם נציב פתרון זה במשוואת התנועה נקבל:

$$A = F_0 / -m\omega^2 + ri\omega + k$$

א.מצא למה שווה A_{abs} ו A_{ell}. הסבר מדוע A_{abs} מיוחס לבליעה ואילו A_{ell} מיוחס לאלסטיות. נמק את תשובתך. (8 נקודות).

ב. מצא את תדירות הרזוננס והסבר את משמעותה. (6 נקודות).

ג. פולס גאוסייני בעל תדר מרכזי השווה לתדר הרזוננס מתקדם בחומר בעל A_{abs} ו A_{ell} הנ"ל. תאר ונמק מה יקרה לפולס לאחר שיתקדם מרחק d בחומר. (6 נקודות).

ד. האם ניתן לייצר מחומר בעל גורם שבירה מרוכב מסובב קיטוב מקיטוב לינארי כלשהו לקיטוב מעגלי? הנח שעובי החומר הינו d. נמק. (5 נקודות).